



Estado do Rio Grande do Sul  
Município de Charrua



PREFEITURA DE  
**CHARRUA**  
*Governo de todos!*

ADMINISTRAÇÃO 2021 - 2024

# *LDO - 2024*

# *TABELAS E PARÂMETROS*

**MUNICÍPIO DE CHARRUA/RS**  
**LEI DE DIRETRIZES ORÇAMENTÁRIAS PARA 2024**

**TABELA 01 - PARÂMETROS UTILIZADOS NAS ESTIMATIVAS DAS RECEITAS E DESPESAS**

Indicador	2021	2022	2023	2024	2025	2026
<b>INFLAÇÃO MÉDIA ANUAL (I P C A)</b>	10,06%	5,78%	4,95%	3,92%	3,60%	3,50%
<b>VARIAÇÃO DO PIB</b>	4,60%	2,90%	2,19%	1,28%	1,80%	1,88%
<b>CRESCIMENTO VEGETATIVO DA FOLHA SALARIAL</b>	-10,65%	12,78%	2,74%	1,62%	5,72%	3,36%
<b>CRESCIMENTO AUTÔNOMO DE OUTROS CUSTEIOS</b>	26,23%	16,29%	0,62%	14,38%	10,43%	8,48%
<b>ESFORÇO NA ARRECADAÇÃO TRIBUTÁRIA</b>	-14,36%	23,15%	-0,66%	2,71%	8,40%	3,48%
<b>CRESC.REAL DAS TRANSFER CORR DA UNIÃO</b>	-0,03%	15,60%	-0,78%	4,93%	6,59%	3,58%
<b>CRESC.REAL DAS TRANSFER CORR DO ESTADO</b>	27,13%	-15,36%	-0,49%	3,76%	-4,03%	-0,25%
<b>PERCENTUAL DE AUMENTO SALARIAL - EXECUTIVO</b>	0,00%	0,94%	2,22%	1,05%	1,40%	1,56%
<b>PERCENTUAL DE AUMENTO SALARIAL - LEGISLATIVO</b>	0,00%	0,94%	2,22%	1,05%	1,40%	1,56%
<b>CRESCIMENTO DOS INVESTIMENTOS</b>	-21,63%	106,32%	-58,07%	8,88%	19,04%	-10,05%
<b>TAXA DE JUROS SELIC (MÉDIA DO ANO)</b>	9,15%	13,65%	12,00%	9,50%	9,00%	8,75%
<b>TAXA DE CÂMBIO</b>	5,39	5,16	5,00	5,06	5,15	5,20

<https://www.bcb.gov.br/publicacoes/focus>

<acesso em 10/08/2023>

RELATÓRIO DE MERCADO DE 04 DE AGOSTO DE 2023

\*

**EM 2021 NÃO HOUVE CONCESSÃO DE REAJUSTE E RECOMPOSIÇÃO INFALIONÁRIA - VEDAÇÃO ART. 8º, I, LEI COMPLEMENTAR 173/2020**

**2022 - 11,00% REAJUSTE - LEI MUNICIPAL Nº 1.893 e 1.902, DE 14 DE JANEIRO DE 2022**

**IPCA - ÍNDICE NACIONAL DE PREÇOS AO CONSUMIDOR - 2021 - 10,06% - GANHO REAL DE 0,94%**

**2023 - 8,00% REAJUSTE - LEI MUNICIPAL Nº 2.047; 2.051 e 2.052, DE 16 DE MARÇO DE 2023**

**IPCA - ÍNDICE NACIONAL DE PREÇOS AO CONSUMIDOR - 2022 - 5,78% - GANHO REAL DE 2,22%**

1 - Os parâmetros acima foram utilizados para as projeções de receitas e despesas, bem como para os cálculos em valores correntes e constantes, de acordo com sua pertinência, ou não com as origem/espécie/rubrica de receita e/ou grupo de natureza de despesa.

2 - Os percentuais referentes ao IPCA, Variação do PIB, Taxa Slic e Taxa de Câmbio foram extraídos do "Relatório Focus" divulgado pelo Banco Central do Brasil (<https://www.bcb.gov.br/publicacoes/focus>)



**MUNICÍPIO DE CHARRUA/RS**  
**LEI DE DIRETRIZES ORÇAMENTÁRIAS PARA 2024**  
**MEMÓRIA DE CÁLCULO DAS ESTIMATIVAS DE PAGAMENTO DAS DESPESAS - INCLUSIVE RESTOS A PAGAR**

*Valores em R\$ 1,00*

	CONTAS	PAGA	PAGA	PAGA	PAGA	PROJETADO	PROJETADO	PROJETADO
		2020	2021	2022	(REESTIMADA) 2023	2024	2025	2026
	<b>CONSOLIDADAS ANUAIS</b>							
<b>3.0.00.00.00.00.00</b>	<b>DESPESAS CORRENTES</b>	<b>12.900.774,63</b>	<b>14.802.143,62</b>	<b>18.086.341,70</b>	<b>19.670.000,00</b>	<b>22.018.335,96</b>	<b>24.809.351,32</b>	<b>27.399.587,86</b>
<b>3.1.00.00.00.00.00</b>	<b>PESSOAL E ENCARGOS SOCIAIS</b>	<b>8.041.425,83</b>	<b>7.994.280,65</b>	<b>9.553.108,26</b>	<b>10.500.000,00</b>	<b>11.167.647,47</b>	<b>12.402.709,83</b>	<b>13.475.101,39</b>
3.1.00.00.00.00.00	Pessoal - Executivo / Indiretas	7.624.039,32	7.557.096,90	9.064.151,48	10.000.000,00	10.597.849,16	11.769.895,87	12.787.571,63
3.1.00.00.00.00.00	Pessoal - Legislativo	417.386,51	437.183,75	488.956,78	500.000,00	569.798,31	632.813,95	687.529,76
<b>3.2.00.00.00.00.00</b>	<b>JUROS E ENCARGOS DA DÍVIDA</b>	<b>89.962,74</b>	<b>88.060,79</b>	<b>135.271,09</b>	<b>120.000,00</b>	<b>140.053,85</b>	<b>152.658,70</b>	<b>166.016,34</b>
3.2.00.00.00.00.00	Juros e Encargos da Dívida - Executivo / Indiretas	89.962,74	88.060,79	135.271,09	120.000,00	140.053,85	152.658,70	166.016,34
<b>3.3.00.00.00.00.00</b>	<b>OUTRAS DESPESAS CORRENTES</b>	<b>4.769.386,06</b>	<b>6.719.802,18</b>	<b>8.397.962,35</b>	<b>9.050.000,00</b>	<b>10.710.634,63</b>	<b>12.253.982,79</b>	<b>13.758.470,13</b>
3.3.00.00.00.00.00	Outras Despesas Correntes - Executivo	4.757.894,48	6.686.667,08	8.350.665,00	9.000.000,00	10.652.996,16	12.188.038,91	13.684.429,96
3.3.00.00.00.00.00	Outras Despesas Correntes - Legislativo	11.491,58	33.135,10	47.297,35	50.000,00	57.638,47	65.943,88	74.040,17
<b>4.0.00.00.00.00.00</b>	<b>DESPESAS DE CAPITAL</b>	<b>2.800.063,94</b>	<b>2.552.128,68</b>	<b>5.400.386,71</b>	<b>2.752.000,00</b>	<b>4.471.393,03</b>	<b>5.505.129,61</b>	<b>5.146.367,89</b>
<b>4.4.00.00.00.00.00</b>	<b>INVESTIMENTOS</b>	<b>2.599.933,84</b>	<b>2.418.762,87</b>	<b>5.200.386,79</b>	<b>2.552.000,00</b>	<b>4.265.325,12</b>	<b>5.291.643,26</b>	<b>4.925.409,51</b>
4.4.00.00.00.00.00	Investimentos - Executivo / Indiretas	2.599.933,84	2.410.420,91	5.158.574,79	2.500.000,00	4.260.140,09	5.253.995,94	4.891.423,98
4.4.00.00.00.00.00	Investimentos - Legislativo	0,00	8.341,96	1.312,00	2.000,00	5.185,03	6.394,65	5.953,37
4.4.91.00.00.00.00	Investimentos - INTRAORÇAMENTÁRIAS	0,00	0,00	40.500,00	50.000,00	0,00	31.252,67	28.032,17
<b>4.5.00.00.00.00.00</b>	<b>INVERSÕES FINANCEIRAS</b>	<b>0,00</b>	<b>0,00</b>	<b>0,00</b>	<b>0,00</b>	<b>0,00</b>	<b>0,00</b>	<b>0,00</b>
<b>4.6.00.00.00.00.00</b>	<b>AMORTIZAÇÃO DA DÍVIDA PÚBLICA</b>	<b>200.130,10</b>	<b>133.365,81</b>	<b>199.999,92</b>	<b>200.000,00</b>	<b>206.067,91</b>	<b>213.486,35</b>	<b>220.958,37</b>
4.6.00.00.00.00.00	Amortização da Dívida - Executivo / Indiretas	200.130,10	133.365,81	199.999,92	200.000,00	206.067,91	213.486,35	220.958,37
9.9.99.99.99.99.01	RESULTADO ORÇAMENTÁRIO / RESERVA - SEM RPPS					510.271,01	-1.286.628,84	-1.753.459,57
9.9.99.99.99.99.02	RESULTADO ORÇAMENTÁRIO / RESERVA DO RPPS					0,00	0,00	0,00
	<b>TOTAL DAS DESPESAS</b>	<b>15.700.838,57</b>	<b>17.354.272,30</b>	<b>23.486.728,41</b>	<b>22.422.000,00</b>	<b>27.000.000,00</b>	<b>29.027.852,09</b>	<b>30.792.496,18</b>

**MUNICÍPIO DE CHARRUA/RS**  
**LEI DE DIRETRIZES ORÇAMENTÁRIAS PARA 2024**  
**TABELA 03 - ESTIMATIVAS PARA A RECEITA CORRENTE LÍQUIDA**  
**APURAÇÃO CONFORME A INSTRUÇÃO NORMATIVA Nº 18/2021, DO TCE/RS**

ESPECIFICAÇÃO	2022	2023	2024	2025	2026
<b>I - RECEITAS CORRENTES (Exceto Intraorçamentárias)</b>	<b>25.261.264,08</b>	<b>26.869.000,00</b>	<b>29.718.834,28</b>	<b>31.865.949,25</b>	<b>33.810.603,86</b>
<b>II - DEDUÇÕES</b>	<b>3.677.271,35</b>	<b>3.804.000,00</b>	<b>2.826.418,75</b>	<b>2.949.554,67</b>	<b>3.133.466,20</b>
Contribuições Previdenciárias do Regime Próprio	0,00	0,00	0,00	0,00	0,00
Compensação Financeira entre Regimes	0,00	0,00	0,00	0,00	0,00
Rendimentos de Aplicações de Rec.Previdenciários	0,00	0,00	0,00	0,00	0,00
(R) Deduções da Receita Corrente	3.677.271,35	3.804.000,00	2.826.418,75	2.949.554,67	3.133.466,20
<b>III - TOTAL DA CORRENTE LÍQUIDA</b>	<b>21.583.992,73</b>	<b>23.065.000,00</b>	<b>26.892.415,53</b>	<b>28.916.394,59</b>	<b>30.677.137,66</b>
Emendas Parlamentares INDIVIDUAIS 1.7.1.0.00.00.00 com complemento de vínculo 3110)	<b>1.761,47</b>	<b>1.848,66</b>	<b>1.921,13</b>	<b>1.990,29</b>	<b>2.059,95</b>
<b>IV - RECEITA CORRENTE LÍQUIDA P/FINS ENDIVIDAMENTO</b>	<b>21.582.231,26</b>	<b>23.063.151,34</b>	<b>26.890.494,40</b>	<b>28.914.404,30</b>	<b>30.675.077,71</b>
Emendas Parlamentares BANCADA 1.7.1.0.00.00.00 com complemento de vínculo 3120)	<b>0,00</b>	<b>0,00</b>	<b>0,00</b>	<b>0,00</b>	<b>0,00</b>
<b>V - RECEITA CORRENTE LÍQUIDA P/DESPESAS C/PESSOAL</b>	<b>21.582.231,26</b>	<b>23.063.151,34</b>	<b>26.890.494,40</b>	<b>28.914.404,30</b>	<b>30.675.077,71</b>

**MUNICÍPIO DE CHARRUA/RS**  
**LEI DE DIRETRIZES ORÇAMENTÁRIAS PARA 2024**

**TABELA 04 - ESTIMATIVA DE LIMITES DE GASTOS COM PESSOAL DO PODER EXECUTIVO E LEGISLATIVO**

PODER EXECUTIVO	2024	2025	2026
Limite Máximo Legal - 54 % da RCL (alínea "b" do inciso III do artigo 20 da LRF)	14.520.866,98	15.613.778,32	16.564.541,96
Limite Prudencial - 51,30 % da RCL (parágrafo único do artigo 22 da LRF)	13.794.823,63	14.833.089,40	15.736.314,87
Limite de Alerta - 48,60 % da RCL (inciso II do § 1º do artigo 59 da LRF)	13.068.780,28	14.052.400,49	14.908.087,77

PODER LEGISLATIVO	2024	2025	2026
Limite Máximo Legal - 6 % da RCL (alínea "b" do inciso III do artigo 20 da LRF)	1.613.429,66	1.734.864,26	1.840.504,66
Limite Prudencial - 5,70 % da RCL (parágrafo único do artigo 22 da LRF)	1.532.758,18	1.648.121,04	1.748.479,43
Limite de Alerta - 5,40 % da RCL (inciso II do § 1º do artigo 59 da LRF)	1.452.086,70	1.561.377,83	1.656.454,20

O objetivo do demonstrativo é evidenciar, com base na Receita Corrente Líquida prevista, os limites Legal, Prudencial e de Alerta para as Despesas com Pessoal do Poder Executivo e Legislativo.

a) quando as despesas com pessoal superarem, respectivamente, 48,60% e 5,40% da RCL no Poder Executivo e Legislativo, caberá a emissão do alerta de que trata o inciso II do § 1º do artigo 59;

b) o limite prudencial corresponde a 51,30% e 5,70% da RCL, respectivamente no Executivo e Legislativo. Quando superado, e de acordo com o estipulado no parágrafo único do artigo 22 c/c alínea "a" do inciso III do artigo 20, ambos da LRF, e coloca o respectivo poder ao alcance das seguintes vedações:

I - concessão de vantagem, aumento, reajuste ou adequação de remuneração a qualquer título, salvo os derivados de sentença judicial ou de determinação legal ou contratual, ressalvada a revisão prevista no inciso X do artigo 37 da Constituição;

II - criação de cargo, emprego ou função;

III - alteração de estrutura de carreira que implique aumento de despesa;

IV - provimento de cargo público, admissão ou contratação de pessoal a qualquer título, ressalvada a reposição decorrente de aposentadoria ou falecimento de servidores das áreas de educação, saúde e segurança;

V - contratação de hora extra, salvo no caso do disposto no inciso II do § 6º do artigo 57 da Constituição e as situações previstas na Lei de Diretrizes Orçamentárias.

c) Já quando superado o limite legal, de 6% no Legislativo e de 54% no caso do Executivo, além das vedações previstas no parágrafo único do art. 22 da LRF, o Poder que houver incidido no excesso deverá adotar providências para a eliminação do percentual excedente no prazo e condições estabelecidas nos §§ 1º e 2º e do caput do artigo 23, e o Município sujeito às restrições dos §§ 3º e 4º do mesmo artigo, todos da LRF.

**MUNICÍPIO DE CHARRUA/RS**  
**LEI DE DIRETRIZES ORÇAMENTÁRIAS PARA 2024**

**TABELA 05 - DEMONSTRATIVO DA EVOLUÇÃO DA DÍVIDA CONSOLIDADA LÍQUIDA**

Exercício	2021 Saldo	2022 Saldo	2023 Reestimativa	2024 Previsão (Saldo Médio)	2025 Previsão (Saldo Médio)	2026 Previsão (Saldo Médio)
<b>DÍVIDA CONSOLIDADA (I)</b>	<b>916.666,70</b>	<b>716.666,78</b>	<b>516.666,86</b>	<b>716.666,78</b>	<b>650.000,14</b>	<b>627.777,93</b>
Dívida Mobiliária	0,00	0,00	0,00	0,00	0,00	0,00
Dívida Contratual (inclusive parcelamentos)	916.666,70	716.666,78	516.666,86	716.666,78	650.000,14	627.777,93
Precatórios posteriores a 05-05-2000	0,00	0,00	0,00	0,00	0,00	0,00
<b>DISPONIBILIDADES DE CAIXA (II)</b>	<b>5.452.324,93</b>	<b>4.483.488,12</b>	<b>6.585.000,00</b>	<b>5.506.937,68</b>	<b>5.525.141,93</b>	<b>5.872.359,87</b>
Disponibilidade da Caixa Bruta	5.362.887,80	4.400.362,92	6.500.000,00	5.421.083,57	5.440.482,16	5.787.188,58
(-) Restos a Pagar Processados	24.934,24	30.417,52	30.000,00	28.450,59	29.622,70	29.357,76
Demais Haveres Financeiros	114.371,37	113.542,72	115.000,00	114.304,70	114.282,47	114.529,06
<b>DÍVIDA CONSOLIDADA LÍQUIDA (III = I - II)</b>	<b>-4.535.658,23</b>	<b>-3.766.821,34</b>	<b>-6.068.333,14</b>	<b>-4.790.270,90</b>	<b>-4.875.141,79</b>	<b>-5.244.581,95</b>

**Cronograma Anual de Operações de Crédito e de Amortização e Serviço da Dívida**

*Valores em R\$*

Operações de Crédito / Pagamentos	2021 Realizado	2022 Realizado	2023 Reestimativa	2024 Previsão	2025 Previsão	2026 Previsão
<b>2.1 - Operações de Crédito</b>	<b>0,00</b>	<b>0,00</b>	<b>0,00</b>	<b>0,00</b>	<b>0,00</b>	<b>0,00</b>
<b>2.2 Encargos - Exceto RPPS</b>	<b>88.060,79</b>	<b>135.271,09</b>	<b>120.000,00</b>	<b>140.053,85</b>	<b>152.658,70</b>	<b>166.016,34</b>
<b>2.3 Amortizações - Exceto RPPS</b>	<b>133.365,81</b>	<b>199.999,92</b>	<b>200.000,00</b>	<b>206.067,91</b>	<b>213.486,35</b>	<b>220.958,37</b>

Fonte: Contabilidade - PM Charrua, Data de emissão 15/08/2023

**Dívida Pública Consolidada – É o montante total apurado:**

- das obrigações financeiras do Município, inclusive as decorrentes de emissão de títulos, assumidas em virtude de leis, contratos, convênios ou tratados;
- das obrigações financeiras do Município, assumidas em virtude da realização de operações de crédito para amortização em prazo superior a doze meses ou que, embora de prazo inferior a doze meses, tenham constado como receitas no orçamento;
- dos precatórios judiciais emitidos a partir de 5 de maio de 2000 e não pagos durante a execução do orçamento em que houverem sido incluídos.

**Dívida Consolidada Líquida – DCL** – Corresponde à dívida pública consolidada menos as deduções, que compreendem o ativo disponível e os haveres financeiros, líquidos dos Restos a Pagar Processados.

**MUNICÍPIO DE CHARRUA/RS**  
**LEI DE DIRETRIZES ORÇAMENTÁRIAS PARA 2024**

**TABELA 06 - DEMONSTRATIVO DA MEMÓRIA DE CÁLCULO DO RESULTADO PRIMÁRIO E NOMINAL - ACIMA DA LINHA**

RECEITAS PRIMÁRIAS	2021 Arrecadação	2022 Arrecadação	2023 Projeção	2024 Projeção	2025 Projeção	2026 Projeção
<b>Receitas Correntes - Exceto Intraorçamentárias</b>	18.693.604,99	21.583.992,73	23.065.000,00	26.892.415,53	28.916.394,59	30.677.137,66
(-) Aplicações Financeiras em Geral	128.895,90	530.109,85	530.000,00	453.432,34	471.708,30	498.570,89
(-) Outras Receitas Financeiras	0,00	5.416,61	0,00	0,00	0,00	0,00
<b>(=) Receitas Primárias Correntes (I)</b>	<b>18.564.708,99</b>	<b>21.048.554,15</b>	<b>22.535.000,00</b>	<b>26.438.983,20</b>	<b>28.444.686,29</b>	<b>30.178.566,77</b>
<b>Receitas de Capital - Exceto Intraorçamentárias</b>	<b>453.407,45</b>	<b>907.661,42</b>	<b>885.000,00</b>	<b>107.584,47</b>	<b>111.457,51</b>	<b>115.358,52</b>
(-) Operações de Crédito	0,00	0,00	0,00	0,00	0,00	0,00
(-) Amortização de Empréstimos	0,00	360,74	0,00	172,52	178,73	184,99
(-) Outras Receitas de Capital - Não Primárias	0,00	6.762,75	0,00	0,00	0,00	0,00
<b>(=) Receitas Primárias de Capital (II)</b>	<b>453.407,45</b>	<b>900.450,05</b>	<b>885.000,00</b>	<b>107.411,94</b>	<b>111.278,77</b>	<b>115.173,53</b>
<b>RECEITAS PRIMÁRIAS TOTAIS (III = I + II)</b>	<b>19.018.116,44</b>	<b>21.949.004,20</b>	<b>23.420.000,00</b>	<b>26.546.395,14</b>	<b>28.555.965,06</b>	<b>30.293.740,31</b>
<b>DESPESAS PRIMÁRIAS</b>	<b>2021 Pagamento</b>	<b>2022 Pagamento</b>	<b>2023 Pagto Estimado</b>	<b>2024 Projeção</b>	<b>2025 Projeção</b>	<b>2026 Projeção</b>
<b>Despesas Correntes - Exceto Intraorçamentárias</b>	<b>14.802.143,62</b>	<b>18.086.341,70</b>	<b>19.670.000,00</b>	<b>22.018.335,96</b>	<b>24.809.351,32</b>	<b>27.399.587,86</b>
(-) Juros e Encargos da Dívida	88.060,79	135.271,09	120.000,00	140.053,85	152.658,70	166.016,34
<b>(=) Despesas Primárias Correntes (IV)</b>	<b>14.714.082,83</b>	<b>17.951.070,61</b>	<b>19.550.000,00</b>	<b>21.878.282,11</b>	<b>24.656.692,62</b>	<b>27.233.571,53</b>
<b>Despesas de Capital - Exceto Intraorçamentárias</b>	<b>2.552.128,68</b>	<b>5.359.886,71</b>	<b>2.702.000,00</b>	<b>4.471.393,03</b>	<b>5.473.876,94</b>	<b>5.118.335,72</b>
(-) Concessão e Empréstimos e Financiamentos	0,00	0,00	0,00	0,00	0,00	0,00
(-) Amortização da Dívida	133.365,81	199.999,92	200.000,00	206.067,91	213.486,35	220.958,37
<b>(=) Despesas Primárias de Capital (V)</b>	<b>2.418.762,87</b>	<b>5.159.886,79</b>	<b>2.502.000,00</b>	<b>4.265.325,12</b>	<b>5.260.390,59</b>	<b>4.897.377,34</b>
<b>DESPESAS PRIMÁRIAS TOTAIS (VI = IV + V)</b>	<b>17.132.845,70</b>	<b>23.110.957,40</b>	<b>22.052.000,00</b>	<b>26.143.607,23</b>	<b>29.917.083,21</b>	<b>32.130.948,87</b>
<b>RESULTADO PRIMÁRIO - ACIMA DA LINHA (VII = III - VI)</b>	<b>1.885.270,74</b>	<b>-1.161.953,20</b>	<b>1.368.000,00</b>	<b>402.787,91</b>	<b>-1.361.118,15</b>	<b>-1.837.208,56</b>
<b>JUROS NOMINAIS</b>	<b>2021 Saldo</b>	<b>2022 Saldo</b>	<b>2023 Saldo</b>	<b>2024 Projeção</b>	<b>2025 Projeção</b>	<b>2026 Projeção</b>
JUROS E ENCARGOS ATIVOS (VIII)	143.683,57	556.596,67	300.000,00	365.102,29	443.883,95	402.007,51
JUROS E ENCARGOS PASSIVOS (IX)	82.412,61	135.271,09	120.000,00	123.254,55	137.530,98	138.034,76
<b>RESULTADO NOMINAL - ABAIXO DA LINHA (X = VII + VIII - IX)</b>	<b>1.946.541,70</b>	<b>-740.627,62</b>	<b>1.548.000,00</b>	<b>644.635,65</b>	<b>-1.054.765,18</b>	<b>-1.573.235,81</b>



Mediana - Agregado

	2023							2024							2025					2026				
	Há 4 semanas	Há 1 semana	Hoje	Comp. semanal *	Resp. **	5 dias úteis	Resp. ***	Há 4 semanas	Há 1 semana	Hoje	Comp. semanal *	Resp. **	5 dias úteis	Resp. ***	Há 4 semanas	Há 1 semana	Hoje	Comp. semanal *	Resp. **	Há 4 semanas	Há 1 semana	Hoje	Comp. semanal *	Resp. **
IPCA (variação %)	4,95	4,84	4,84	= (1)	151	4,78	51	3,92	3,89	3,88	▼ (3)	149	3,87	50	3,60	3,50	3,50	= (2)	130	3,50	3,50	3,50	= (5)	124
PIB Total (variação % sobre ano anterior)	2,19	2,24	2,26	▲ (1)	111	2,33	32	1,28	1,30	1,30	= (3)	104	1,32	29	1,80	1,90	1,90	= (2)	77	1,88	1,97	2,00	▲ (1)	71
Câmbio (R\$/US\$)	5,00	4,91	4,90	▼ (3)	123	4,94	44	5,06	5,00	5,00	= (1)	118	5,00	44	5,15	5,08	5,08	= (1)	89	5,20	5,10	5,10	= (1)	80
Selic (% a.a)	12,00	12,00	11,75	▼ (1)	140	11,75	60	9,50	9,25	9,00	▼ (2)	139	9,00	60	9,00	8,75	8,50	▼ (2)	114	8,75	8,50	8,50	= (1)	101
IGP-M (variação %)	-2,64	-3,27	-3,44	▼ (17)	75	-3,67	21	4,00	4,00	4,00	= (7)	69	4,08	21	4,00	4,00	4,00	= (24)	57	4,00	4,00	4,00	= (24)	54
IPCA Administrados (variação %)	8,95	8,90	8,91	▲ (2)	96	8,97	29	4,50	4,40	4,40	= (1)	86	4,40	27	4,00	3,80	3,76	▼ (3)	61	3,70	3,50	3,50	= (2)	52
Conta corrente (US\$ bilhões)	-43,07	-42,90	-43,00	▼ (2)	33	-46,15	6	-50,40	-50,00	-48,68	▲ (1)	32	-55,00	5	-50,00	-50,00	-50,00	= (2)	23	-50,00	-51,00	-53,00	▼ (2)	20
Balança comercial (US\$ bilhões)	64,00	66,00	67,00	▲ (1)	33	69,91	8	57,85	60,00	60,00	= (3)	30	60,00	6	55,00	59,60	59,59	▼ (2)	21	54,40	55,00	56,00	▲ (1)	18
Investimento direto no país (US\$ bilhões)	79,50	80,00	80,00	= (3)	30	85,00	7	80,00	80,00	80,00	= (27)	29	87,50	6	80,50	81,30	81,60	▲ (2)	21	80,00	80,00	80,00	= (11)	18
Dívida líquida do setor público (% do PIB)	60,60	60,40	60,60	▲ (1)	29	62,27	6	64,00	63,90	64,00	▲ (1)	29	66,15	6	65,85	65,55	65,55	= (1)	24	67,45	67,65	67,90	▲ (1)	22
Resultado primário (% do PIB)	-1,00	-1,00	-1,00	= (4)	38	-1,03	11	-0,80	-0,80	-0,80	= (7)	37	-0,67	11	-0,50	-0,60	-0,60	= (1)	29	-0,30	-0,30	-0,35	▼ (1)	26
Resultado nominal (% do PIB)	-7,70	-7,45	-7,48	▼ (1)	26	-8,25	6	-7,00	-6,90	-6,90	= (1)	25	-7,15	6	-6,20	-6,50	-6,22	▲ (1)	19	-6,00	-6,00	-6,00	= (7)	16

\* comportamento dos indicadores desde o Focus-Relatório de Mercado anterior; os valores entre parênteses expressam o número de semanas em que vem ocorrendo o último comportamento \*\* respondentes nos últimos 30 dias \*\*\* respondentes nos últimos 5 dias úteis

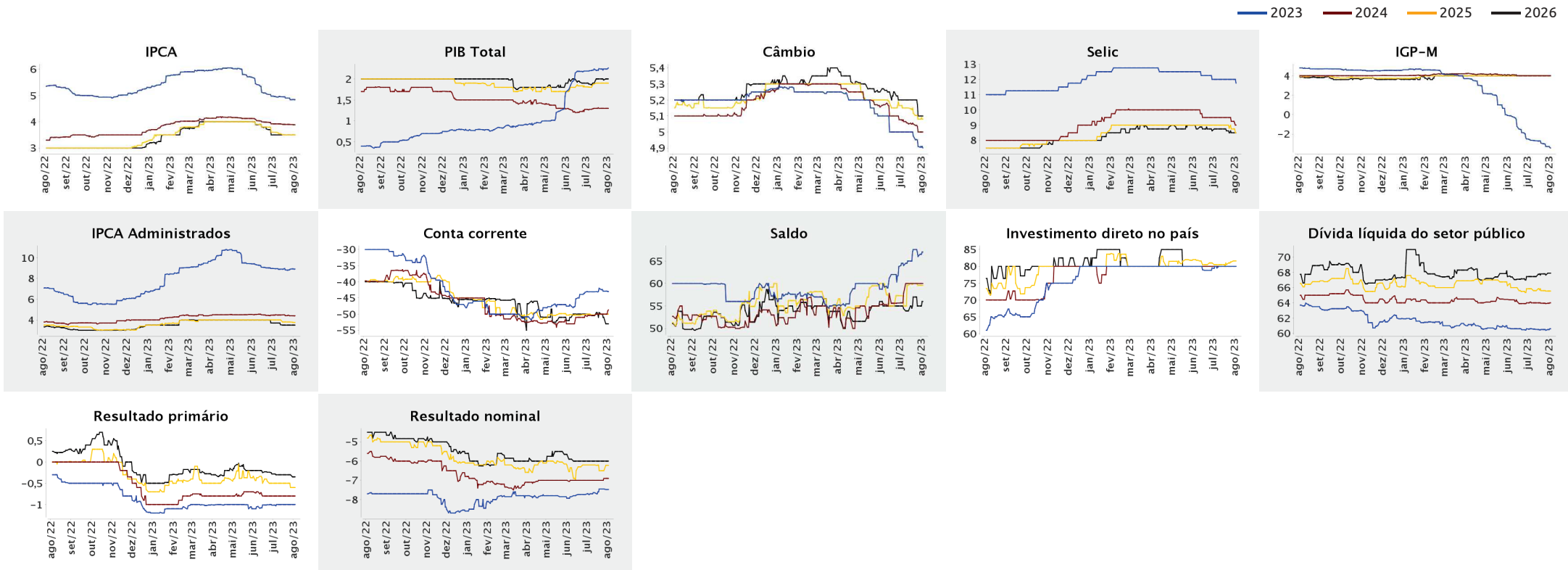

Mediana - Agregado

	jul/2023					ago/2023					set/2023					Infl. 12 m suav.									
	Há 4 semanas	Há 1 semana	Hoje	Comp. semanal *	Resp. **	5 dias úteis	Há 4 semanas	Há 1 semana	Hoje	Comp. semanal *	Resp. **	5 dias úteis	Há 4 semanas	Há 1 semana	Hoje	Comp. semanal *	Resp. **	5 dias úteis	Há 4 semanas	Há 1 semana	Hoje	Comp. semanal *	Resp. **	5 dias úteis	
IPCA (variação %)	0,21	0,09	0,08	▼ (6)	148	0,08	0,26	0,30	0,29	▼ (2)	148	0,28	0,30	0,28	0,28	= (2)	148	0,28	4,22	4,11	4,15	▲ (1)	134	4,08	
Câmbio (R\$/US\$)	4,86	4,80	-				4,90	4,82	4,81	▼ (3)	114	4,83	4,92	4,85	4,85	= (1)	114	4,86							
Selic (% a.a)	-	-	-				13,50	13,50	-				13,00	13,00	12,75	▼ (1)	139	12,75							
IGP-M (variação %)	-0,29	-	-				0,25	0,15	0,10	▼ (3)	72	0,07	0,40	0,39	0,35	▼ (2)	72	0,35	4,02	4,03	3,94	▼ (2)	62	4,02	

\* comportamento dos indicadores desde o Focus-Relatório de Mercado anterior; os valores entre parênteses expressam o número de semanas em que vem ocorrendo o último comportamento \*\* respondentes nos últimos 30 dias

— jul/2023 — ago/2023 — set/2023

