



Expectativas de Mercado

23 de agosto de 2024

▲ Aumento ▼ Diminuição = Estabilidade

Mediana - Agregado	2024							2025							2026					2027				
	Há 4 semanas	Há 1 semana	Hoje	Comp. semanal *	Resp. **	5 dias úteis	Resp. ***	Há 4 semanas	Há 1 semana	Hoje	Comp. semanal *	Resp. **	5 dias úteis	Resp. ***	Há 4 semanas	Há 1 semana	Hoje	Comp. semanal *	Resp. **	Há 4 semanas	Há 1 semana	Hoje	Comp. semanal *	Resp. **
IPCA (variação %)	4,10	4,22	4,25	▲ (6)	154	4,27	101	3,96	3,91	3,93	▲ (1)	153	4,00	101	3,60	3,60	3,60	= (12)	137	3,50	3,50	3,50	= (60)	125
PIB Total (variação % sobre ano anterior)	2,19	2,23	2,43	▲ (2)	115	2,49	71	1,94	1,89	1,86	▼ (2)	113	1,84	71	2,00	2,00	2,00	= (55)	84	2,00	2,00	2,00	= (57)	80
Câmbio (R\$/US\$)	5,30	5,31	5,32	▲ (2)	126	5,31	78	5,25	5,30	5,30	= (3)	125	5,30	78	5,25	5,25	5,25	= (4)	97	5,23	5,25	5,27	▲ (1)	89
Selic (% a.a)	10,50	10,50	10,50	= (10)	151	10,50	86	9,50	10,00	10,00	= (1)	149	10,00	86	9,00	9,00	9,50	▲ (1)	126	9,00	9,00	9,00	= (14)	115
IGP-M (variação %)	3,52	3,75	3,77	▲ (17)	80	3,77	54	4,00	4,00	4,00	= (4)	74	4,00	50	4,00	4,00	4,00	= (4)	60	3,70	3,80	3,80	= (2)	53
IPCA Administrados (variação %)	4,59	4,77	4,76	▼ (1)	95	4,78	72	3,90	3,90	3,87	▼ (1)	91	3,85	70	3,50	3,50	3,70	▲ (1)	61	3,50	3,50	3,50	= (47)	57
Conta corrente (US\$ bilhões)	-39,45	-38,00	-36,30	▲ (1)	29	-38,50	19	-43,50	-43,60	-43,50	▲ (1)	27	-43,60	17	-45,10	-44,90	-44,90	= (1)	20	-47,85	-48,00	-47,70	▲ (1)	15
Balança comercial (US\$ bilhões)	82,00	82,44	83,53	▲ (1)	28	83,60	17	78,50	78,50	79,50	▲ (2)	24	74,86	14	80,00	80,00	80,00	= (5)	17	80,11	80,11	80,11	= (1)	14
Investimento direto no país (US\$ bilhões)	69,59	70,00	70,25	▲ (3)	26	70,25	16	71,60	71,20	72,00	▲ (1)	25	73,00	15	79,41	79,41	80,00	▲ (1)	20	80,00	80,00	80,00	= (8)	17
Dívida líquida do setor público (% do PIB)	63,70	63,65	63,70	▲ (1)	30	63,60	16	66,00	66,20	66,55	▲ (1)	30	66,45	16	68,38	68,63	69,30	▲ (3)	26	70,20	71,48	71,65	▲ (3)	24
Resultado primário (% do PIB)	-0,70	-0,64	-0,65	▼ (1)	45	-0,65	25	-0,70	-0,70	-0,77	▼ (1)	44	-0,80	25	-0,53	-0,50	-0,50	= (3)	34	-0,31	-0,30	-0,40	▼ (1)	29
Resultado nominal (% do PIB)	-7,30	-7,30	-7,35	▼ (1)	30	-7,35	18	-6,50	-6,50	-6,50	= (8)	29	-6,55	18	-6,00	-6,00	-6,00	= (1)	26	-6,00	-6,00	-6,00	= (1)	22

* comportamento dos indicadores desde o Focus-Relatório de Mercado anterior; os valores entre parênteses expressam o número de semanas em que vem ocorrendo o último comportamento ** respondentes nos últimos 30 dias *** respondentes nos últimos 5 dias úteis

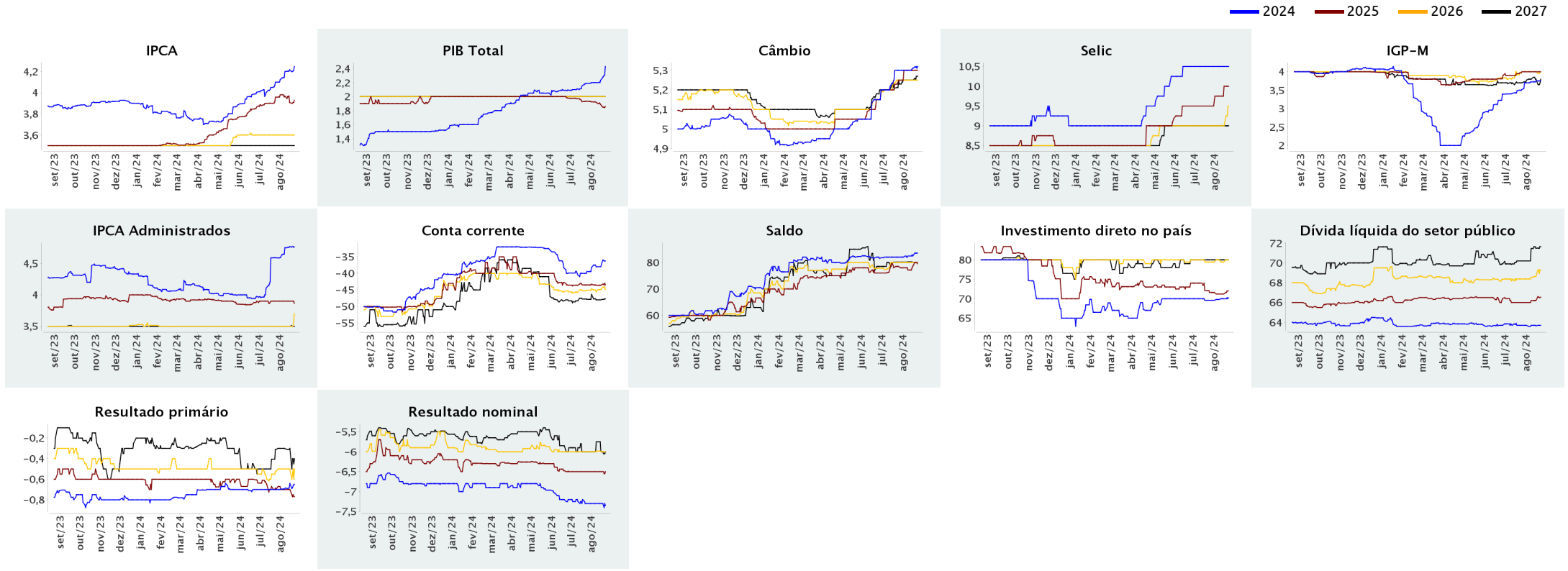



Expectativas de Mercado

23 de agosto de 2024

▲ Aumento ▼ Diminuição = Estabilidade

Mediana - Agregado

	ago/2024					set/2024					out/2024					Infl. 12 m suav.								
	Há 4 semanas	Há 1 semana	Hoje	Comp. semanal *	Resp. **	5 dias úteis	Há 4 semanas	Há 1 semana	Hoje	Comp. semanal *	Resp. **	5 dias úteis	Há 4 semanas	Há 1 semana	Hoje	Comp. semanal *	Resp. **	5 dias úteis	Há 4 semanas	Há 1 semana	Hoje	Comp. semanal *	Resp. **	5 dias úteis
IPCA (variação %)	0,12	0,10	0,05	▼ (1)	150	0,03	0,20	0,23	0,27	▲ (4)	150	0,30	0,30	0,30	0,30	▲ (5)	150	0,30	3,72	3,73	3,83	▲ (1)	137	3,84
Câmbio (R\$/US\$)	5,45	5,50	5,50	= (2)	119	5,50	5,40	5,45	5,45	= (2)	120	5,45	5,40	5,40	5,40	= (4)	120	5,42						
Selic (% a.a)	10,50	-	-				10,50	10,50	10,50	= (10)	147	10,50	-	-	-									
IGP-M (variação %)	0,35	0,36	0,44	▲ (3)	75	0,45	0,39	0,39	0,37	▼ (1)	75	0,35	0,44	0,43	0,43	= (3)	74	0,43	4,26	4,16	4,12	▼ (5)	66	4,07

* comportamento dos indicadores desde o Focus-Relatório de Mercado anterior; os valores entre parênteses expressam o número de semanas em que vem ocorrendo o último comportamento ** respondentes nos últimos 30 dias

— ago/2024 — set/2024 — out/2024

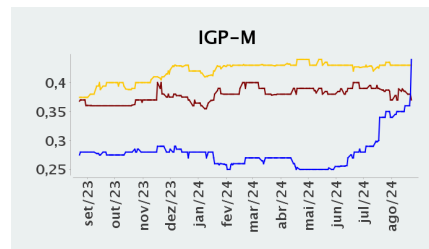
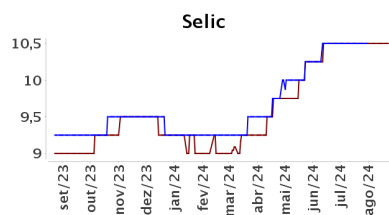
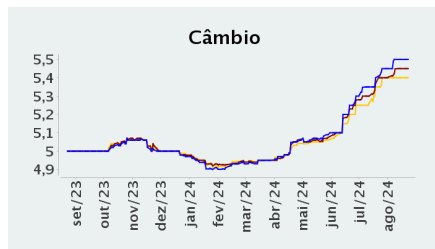
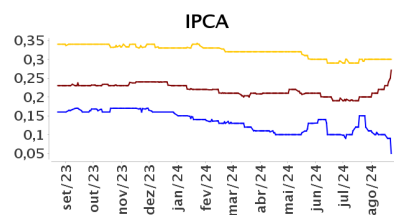

— Infl. 12 m suav.

